

## Tekst 1

---

### Adele mania

BRISBANE Lord Mayor Graham Quirk is confident there will be no impact on bus commuters after the massive Adele concerts this weekend. Sellout crowds of 60,000 meant the city's public transport system would struggle to ship audiences to the concert venue.

To service the biggest music event in Queensland's history, council has asked drivers to work at the weekend. But there were concerns it could affect operations on Monday because drivers require a 10-hour break between shifts. "My expectation is that commuters will not experience impacts as a consequence of the Adele concerts," Quirk said.

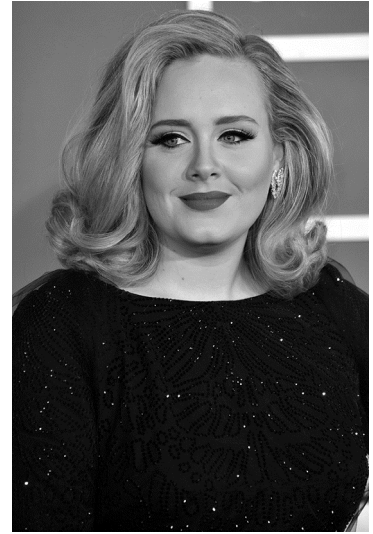

*Courier Mail, 2017*

## Tekst 1

---

- 1p 1 Over welk mogelijk probleem heeft Graham Quirk het in deze tekst?
- A de files die ontstaan omdat zoveel mensen naar een concert gaan
  - B de onveilige verkeerssituaties die kunnen ontstaan na een concert
  - C een gebrek aan beschikbare buschauffeurs de dag na een concert
  - D te weinig bussen om alle bezoekers van een concert te vervoeren

---

### Bronvermelding

*Een opsomming van de in dit examen gebruikte bronnen, zoals teksten en afbeeldingen, is te vinden in het bij dit examen behorende correctievoorschrift, dat na afloop van het examen wordt gepubliceerd.*